

บันทึกข้อความ

ส่วนราชการ โรงพยาบาลควนเนียง อำเภอควนเนียง จังหวัดสงขลา โทร. ๐ ๗๔๓๘ ๖๖๔๖

ที่ สข ๐๐๓๓.๓๐๔/๑๑/พิเศษ **วันที่** ๙ ธันวาคม ๒๕๖๘

เรื่อง ประกาศเผยแพร่ข้อมูลพื้นฐานของโรงพยาบาลควนเนียง

เรียน ผู้อำนวยการโรงพยาบาลควนเนียง

ด้วยกลุ่มงานประกันสุขภาพยุทธศาสตร์ ได้จัดทำข้อมูลพื้นฐานทั่วไปของโรงพยาบาลควนเนียง ตามรายละเอียด ดังนี้

๑.ข้อมูลพื้นฐานที่เป็นปัจจุบันของหน่วยงาน ประกอบด้วย

๑.๑ ผู้บริหารหน่วยงาน ประกอบด้วย (๑) รูปถ่าย (๒) ชื่อ-นามสกุล (๓) ตำแหน่ง และ(๔) หมายเลขโทรศัพท์

๑.๒ นโยบายของผู้บริหาร

๑.๓ โครงสร้างหน่วยงาน

๑.๔ หน้าที่และอำนาจของหน่วยงานตามกฎหมายจัดตั้ง หรือกฎหมายอื่นที่เกี่ยวข้อง

๑.๕ กฎหมายที่เกี่ยวข้องกับการดำเนินงานหรือการปฏิบัติงานของหน่วยงาน

๑.๖ ข่าวประชาสัมพันธ์ ที่แสดงข้อมูลข่าวสารเกี่ยวกับการดำเนินงานตามหน้าที่และอำนาจและภารกิจของหน่วยงาน และเป็นข้อมูลข่าวสารที่เกิดขึ้นในปีงบประมาณ พ.ศ.๒๕๖๗

๑.๗ ข้อมูลการติดต่อ ประกอบด้วย (๑) ที่อยู่หน่วยงาน (๒) หมายเลขโทรศัพท์ของหน่วยงาน (๓) หมายเลขโทรสารของหน่วยงาน (๔) ที่อยู่ไปรษณีย์อิเล็กทรอนิกส์ของหน่วยงาน และ (๕) แผนที่ตั้งหน่วยงาน

๑.๘ ช่องทางการรับฟังความคิดเห็นที่บุคคลภายนอกสามารถแสดงความคิดเห็นต่อการดำเนินงานตามหน้าที่ อำนาจ และตามภารกิจของหน่วยงาน

๒. วิสัยทัศน์ พันธกิจ ค่านิยม MOPH

๓. พระราชบัญญัติมาตรฐานทางจริยธรรม พ.ศ.๒๕๖๒

๔. ประมวลจริยธรรมข้าราชการพลเมือง พ.ศ.๒๕๖๔

๕. ข้อกำหนดจริยธรรมเจ้าหน้าที่ของรัฐ สำนักงานปลัดกระทรวงสาธารณสุข พ.ศ.๒๕๖๔

๖. ยุทธศาสตร์และแผนระดับชาติ จำนวน ๓ ระดับ ประกอบด้วย

๖.๑ แผนระดับที่ ๑ ได้แก่ ยุทธศาสตร์ชาติ พ.ศ.๒๕๖๑-๒๕๘๐

๖.๒ แผนระดับที่ ๒ ได้แก่

๖.๒.๑ แผนแม่บทภายใต้ยุทธศาสตร์ชาติ (พ.ศ.๒๕๖๖-๒๕๘๐) (ฉบับแก้ไขเพิ่มเติม)

๖.๒.๒ แผนพัฒนาเศรษฐกิจและสังคมแห่งชาติ ฉบับที่ ๑๓ (พ.ศ.๒๕๖๖-๒๕๗๐)

๖.๒.๓ นโยบายและแผนระดับชาติว่าด้วยความมั่นคงแห่งชาติ (พ.ศ.๒๕๖๖-๒๕๗๐)

๖.๓ แผนระดับที่ ๓ ที่เกี่ยวข้องกับการทุจริตและประพฤติมิชอบและการส่งเสริมคุณภาพจริยธรรม ได้แก่

๖.๓.๑ แผนปฏิบัติการด้านการต่อต้านการทุจริตและประพฤติมิชอบ ระยะที่ ๒ (พ.ศ.๒๕๖๖-๒๕๗๐)

๖.๓.๒ แผนปฏิบัติการด้านการส่งเสริมคุณธรรมแห่งชาติ ระยะที่ ๒ (พ.ศ.๒๕๖๖-๒๕๗๐)

๖.๓.๓ ยุทธศาสตร์ด้านมาตรฐานทางจริยธรรมและการส่งเสริมจริยธรรมภาครัฐ (พ.ศ.๒๕๖๕-๒๕๗๐)

๗. แผนปฏิบัติการด้านการป้องกันปราบปรามการทุจริตและประพฤติมิชอบ และการส่งเสริมคุณธรรม จริยธรรม ของกระทรวงสาธารณสุข ประกอบด้วย

๗.๑ แผนปฏิบัติราชการด้านการป้องกัน ปราบปรามการทุจริตและประพฤติมิชอบ กระทรวงสาธารณสุขระยะที่ ๒ (พ.ศ.๒๕๖๖-๒๕๗๐)

๗.๒ แผนปฏิบัติราชการด้านการส่งเสริมคุณธรรม จริยธรรม กระทรวงสาธารณสุข ระยะที่ ๒ (พ.ศ.๒๕๖๖-๒๕๗๐)

๘. นโยบายและยุทธศาสตร์ของหน่วยงาน

๙. แผนปฏิบัติการประจำปีของหน่วยงาน

๑๐. รายงานผลการดำเนินงานตามแผนปฏิบัติงานประจำปีของหน่วยงาน

๑๑. แผนการใช้จ่ายงบประมาณประจำปีของหน่วยงาน และผลการใช้จ่ายงบประมาณประจำปีของหน่วยงาน ตามแผนการใช้จ่ายงบประมาณประจำปีของหน่วยงาน

๑๒. คู่มือการปฏิบัติงานการร้องเรียน การปฏิบัติงานหรือให้บริการของเจ้าหน้าที่

๑๓. คู่มือการปฏิบัติงานการร้องเรียนการทุจริตและประพฤติมิชอบ

๑๔. คู่มือการปฏิบัติงานตามภารกิจหลักและภารกิจสนับสนุนของหน่วยงาน

๑๕. คู่มือขั้นตอนการให้บริการ

๑๖. รายงานผลการดำเนินการเกี่ยวกับเรื่องร้องเรียน การปฏิบัติงานหรือการให้บริการ ประจำปีงบประมาณ พ.ศ.๒๕๖๘ (รอบ ๖ เดือน และรอบ ๑๒ เดือน)

๑๗. รายงานผลการดำเนินการเกี่ยวกับเรื่องร้องเรียนการทุจริตและประพฤติมิชอบ ประจำปีงบประมาณ พ.ศ.๒๕๖๘ (รอบ ๖ เดือน และรอบ ๑๒ เดือน)

๑๘. ข้อมูลการจัดซื้อจัดจ้าง ประกอบด้วย

๑๘.๑ การวิเคราะห์ผลการจัดซื้อจัดจ้างและการจัดหาพัสดุของปีงบประมาณ พ.ศ.๒๕๖๘

๑๘.๒ แผนการจัดซื้อจัดจ้างและการจัดหาพัสดุ ประจำปีงบประมาณ พ.ศ.๒๕๖๙

๑๘.๓ ผลการดำเนินการตามแผนการจัดซื้อจัดจ้างและการจัดหาพัสดุ ประจำปีงบประมาณ พ.ศ.๒๕๖๙ ตามรอบระยะเวลาที่กำหนดในกรอบแนวทางของหน่วยงาน

๑๘.๔ ประกาศสำนักปลัดกระทรวงสาธารณสุข ว่าด้วยแนวทางปฏิบัติงานเพื่อตรวจสอบบุคลากรในหน่วยงานด้านการจัดซื้อจัดจ้าง พ.ศ.๒๕๖๐ และแบบแสดงความบริสุทธิ์ใจ ในการจัดซื้อจัดจ้างของหน่วยงานในการเปิดเผยข้อมูลความขัดแย้งทางผลประโยชน์ของหัวหน้าเจ้าหน้าที่

กลุ่มงานประกันสุขภาพยุทธศาสตร์ ขอเสนอข้อมูลพื้นฐานทั่วไป เพื่อพิจารณาดังนี้

๑. เพื่อทราบ

๒. เผยแพร่ประกาศและคำสั่งดังกล่าวบนเว็บไซต์ของหน่วยงาน http://www.knhospital.go.th

จึงเรียนมาเพื่อโปรดทราบและพิจารณา

(นางสาวลัดดาวรรณ นวลสงค์)
หัวหน้ากลุ่มงานประกันสุขภาพยุทธศาสตร์

ได้ตรวจสอบแล้วสามารถเผยแพร่บนเว็บไซต์ของหน่วยงาน www.knhospital.go.th หรือสื่ออื่นๆของหน่วยงานได้

(นายจารึก แก้วมณี)
หัวหน้ากลุ่มงานสุขภาพดิจิทัล

ผลการพิจารณา (✓) อนุมัติ ( ) ไม่อนุมัติ เนื่องจาก .....

(นายนัชชา ทัตตานนท์)
นายแพทย์ชำนาญการพิเศษ รักษาการในตำแหน่ง
ผู้อำนวยการโรงพยาบาลควนเนียง

แบบฟอร์มการขอเผยแพร่ข้อมูลผ่านเว็บไซต์ของโรงพยาบาลควนเนียง
ตามประกาศโรงพยาบาลควนเนียง
เรื่อง แนวทางการเผยแพร่ข้อมูลต่อสาธารณะผ่านเว็บไซต์ของหน่วยงาน พ.ศ. ๒๕๖๑

แบบฟอร์มการขอเผยแพร่ข้อมูลผ่านเว็บไซต์ของหน่วยงาน

ชื่อหน่วยงาน : งานประกันสุขภาพ ยุทธศาสตร์
วัน/เดือน/ปี : ๙ ธันวาคม ๒๕๖๘
หัวข้อ : แนวทางการเผยแพร่ข้อมูลต่อสาธารณะผ่านเว็บไซต์ของหน่วยงาน พ.ศ.๒๕๖๑
รายละเอียดข้อมูล (โดยสรุปหรือเอกสารแนบ)

๑.ข้อมูลพื้นฐานที่เป็นปัจจุบันของหน่วยงาน ประกอบด้วย

๑.๑ ผู้บริหารหน่วยงาน ประกอบด้วย (๑) รูปถ่าย (๒) ชื่อ-นามสกุล (๓) ตำแหน่ง และ(๔) หมายเลขโทรศัพท์

๑.๒ นโยบายของผู้บริหาร

๑.๓ โครงสร้างหน่วยงาน

๑.๔ หน้าที่และอำนาจของหน่วยงานตามกฎหมายจัดตั้ง หรือกฎหมายอื่นที่เกี่ยวข้อง

๑.๕ กฎหมายที่เกี่ยวข้องกับการดำเนินงานหรือการปฏิบัติงานของหน่วยงาน

๑.๖ ข่าวประชาสัมพันธ์ ที่แสดงข้อมูลข่าวสารเกี่ยวกับการดำเนินงานตามหน้าที่และอำนาจและภารกิจของหน่วยงาน และเป็นข้อมูลข่าวสารที่เกิดขึ้นในปีงบประมาณ พ.ศ.๒๕๖๗

๑.๗ ข้อมูลการติดต่อ ประกอบด้วย (๑) ที่อยู่หน่วยงาน (๒) หมายเลขโทรศัพท์ของหน่วยงาน (๓) หมายเลขโทรสารของหน่วยงาน (๔) ที่อยู่ไปรษณีย์อิเล็กทรอนิกส์ของหน่วยงาน และ (๕) แผนที่ตั้งหน่วยงาน

๑.๘ ช่องทางการรับฟังความคิดเห็นที่บุคคลภายนอกสามารถแสดงความคิดเห็นต่อการดำเนินงานตามหน้าที่ อำนาจ และตามภารกิจของหน่วยงาน

๒. วิสัยทัศน์ พันธกิจ ค่านิยม MOPH

๓. พระราชบัญญัติมาตรฐานทางจริยธรรม พ.ศ.๒๕๖๒

๔. ประมวลจริยธรรมข้าราชการพลเมือง พ.ศ.๒๕๖๔

๕. ข้อกำหนดจริยธรรมเจ้าหน้าที่ของรัฐ สำนักงานปลัดกระทรวงสาธารณสุข พ.ศ.๒๕๖๔

๖. ยุทธศาสตร์และแผนระดับชาติ จำนวน ๓ ระดับ ประกอบด้วย

๖.๑ แผนระดับที่ ๑ ได้แก่ ยุทธศาสตร์ชาติ พ.ศ.๒๕๖๑-๒๕๘๐

๖.๒ แผนระดับที่ ๒ ได้แก่

๖.๒.๑ แผนแม่บทภายใต้ยุทธศาสตร์ชาติ (พ.ศ.๒๕๖๖-๒๕๘๐) (ฉบับแก้ไขเพิ่มเติม)

๖.๒.๒ แผนพัฒนาเศรษฐกิจและสังคมแห่งชาติ ฉบับที่ ๑๓ (พ.ศ.๒๕๖๖-๒๕๗๐)

๖.๒.๓ นโยบายและแผนระดับชาติว่าด้วยความมั่นคงแห่งชาติ (พ.ศ.๒๕๖๖-๒๕๗๐)

๖.๓ แผนระดับที่ ๓ ที่เกี่ยวข้องกับการทุจริตและประพฤติมิชอบและการส่งเสริมคุณภาพจริยธรรม ได้แก่

๖.๓.๑ แผนปฏิบัติการด้านการต่อต้านการทุจริตและประพฤติมิชอบ ระยะที่ ๒ (พ.ศ.๒๕๖๖-๒๕๗๐)

๖.๓.๒ แผนปฏิบัติการด้านการส่งเสริมคุณธรรมแห่งชาติ ระยะที่ ๒ (พ.ศ.๒๕๖๖-๒๕๗๐)

๖.๓.๓ ยุทธศาสตร์ด้านมาตรฐานทางจริยธรรมและการส่งเสริมจริยธรรมภาครัฐ (พ.ศ.๒๕๖๕-๒๕๗๐)

๗. แผนปฏิบัติการด้านการป้องกันปราบปรามการทุจริตและประพฤติมิชอบ และการส่งเสริมคุณธรรม จริยธรรม ของกระทรวงสาธารณสุข ประกอบด้วย

๗.๑ แผนปฏิบัติราชการด้านการป้องกัน ปราบปรามการทุจริตและประพฤติมิชอบ กระทรวงสาธารณสุขระยะที่ ๒ (พ.ศ.๒๕๖๖-๒๕๗๐)

๗.๒ แผนปฏิบัติราชการด้านการส่งเสริมคุณธรรม จริยธรรม กระทรวงสาธารณสุข ระยะที่ ๒ (พ.ศ.๒๕๖๖-๒๕๗๐)

๘. นโยบายและยุทธศาสตร์ของหน่วยงาน

๙. แผนปฏิบัติการประจำปีของหน่วยงาน

๑๐. รายงานผลการดำเนินงานตามแผนปฏิบัติงานประจำปีของหน่วยงาน

๑๑. แผนการใช้จ่ายงบประมาณประจำปีของหน่วยงาน และผลการใช้จ่ายงบประมาณประจำปีของหน่วยงาน ตามแผนการใช้จ่ายงบประมาณประจำปีของหน่วยงาน

๑๒. คู่มือการปฏิบัติงานการร้องเรียน การปฏิบัติงานหรือให้บริการของเจ้าหน้าที่

๑๓. คู่มือการปฏิบัติงานการร้องเรียนการทุจริตและประพฤติมิชอบ

๑๔. คู่มือการปฏิบัติงานตามภารกิจหลักและภารกิจสนับสนุนของหน่วยงาน

๑๕. คู่มือขั้นตอนการให้บริการ

๑๖. รายงานผลการดำเนินการเกี่ยวกับเรื่องร้องเรียน การปฏิบัติงานหรือการให้บริการ ประจำปีงบประมาณ พ.ศ.๒๕๖๘ (รอบ ๖ เดือน และรอบ ๑๒ เดือน)

๑๗. รายงานผลการดำเนินการเกี่ยวกับเรื่องร้องเรียนการทุจริตและประพฤติมิชอบ ประจำปีงบประมาณ พ.ศ.๒๕๖๘ (รอบ ๖ เดือน และรอบ ๑๒ เดือน)

๑๘. ข้อมูลการจัดซื้อจัดจ้าง ประกอบด้วย

๑๘.๑ การวิเคราะห์ผลการจัดซื้อจัดจ้างและการจัดหาพัสดุของปีงบประมาณ พ.ศ.๒๕๖๘

๑๘.๒ แผนการจัดซื้อจัดจ้างและการจัดหาพัสดุ ประจำปีงบประมาณ พ.ศ.๒๕๖๙

๑๘.๓ ผลการดำเนินการตามแผนการจัดซื้อจัดจ้างและการจัดหาพัสดุ ประจำปีงบประมาณ พ.ศ.๒๕๖๙ ตามรอบระยะเวลาที่กำหนดในกรอบแนวทางของหน่วยงาน

๑๘.๔ ประกาศสำนักปลัดกระทรวงสาธารณสุข ว่าด้วยแนวทางปฏิบัติงานเพื่อตรวจสอบบุคลากรในหน่วยงานด้านการจัดซื้อจัดจ้าง พ.ศ.๒๕๖๐ และแบบแสดงความบริสุทธิ์ใจ ในการจัดซื้อจัดจ้างของหน่วยงานในการเปิดเผยข้อมูลความขัดแย้งทางผลประโยชน์ของหัวหน้าเจ้าหน้าที่

Link ภายนอก : .....

หมายเหตุ : .....

.....

.....

ผู้รับผิดชอบการให้ข้อมูล
ลัดดาวรรณ นวลสงค์
(นางสาวลัดดาวรรณ นวลสงค์)
ตำแหน่ง นักสาธารณสุขชำนาญการ
วันที่ ๙ เดือน ธันวาคม พ.ศ.๒๕๖๘

ผู้อนุมัติรับรอง
นัชชา ทัตตานนท์
(นายนัชชา ทัตตานนท์)
นายแพทย์ชำนาญการพิเศษ รักษาการในตำแหน่ง
ผู้อำนวยการโรงพยาบาลควนเนียง
วันที่ ๙ เดือน ธันวาคม พ.ศ.๒๕๖๘

ผู้รับผิดชอบการนำข้อมูลขึ้นเผยแพร่
สิรินาถ เรืองนุ่น
(นางสาวสิรินาถ เรืองนุ่น)
ตำแหน่ง เจ้าพนักงานเครื่องคอมพิวเตอร์
วันที่ ๙ เดือน ธันวาคม พ.ศ.๒๕๖๘

แผนยุทธศาสตร์โรงพยาบาลควนเนียง จังหวัดสงขลา

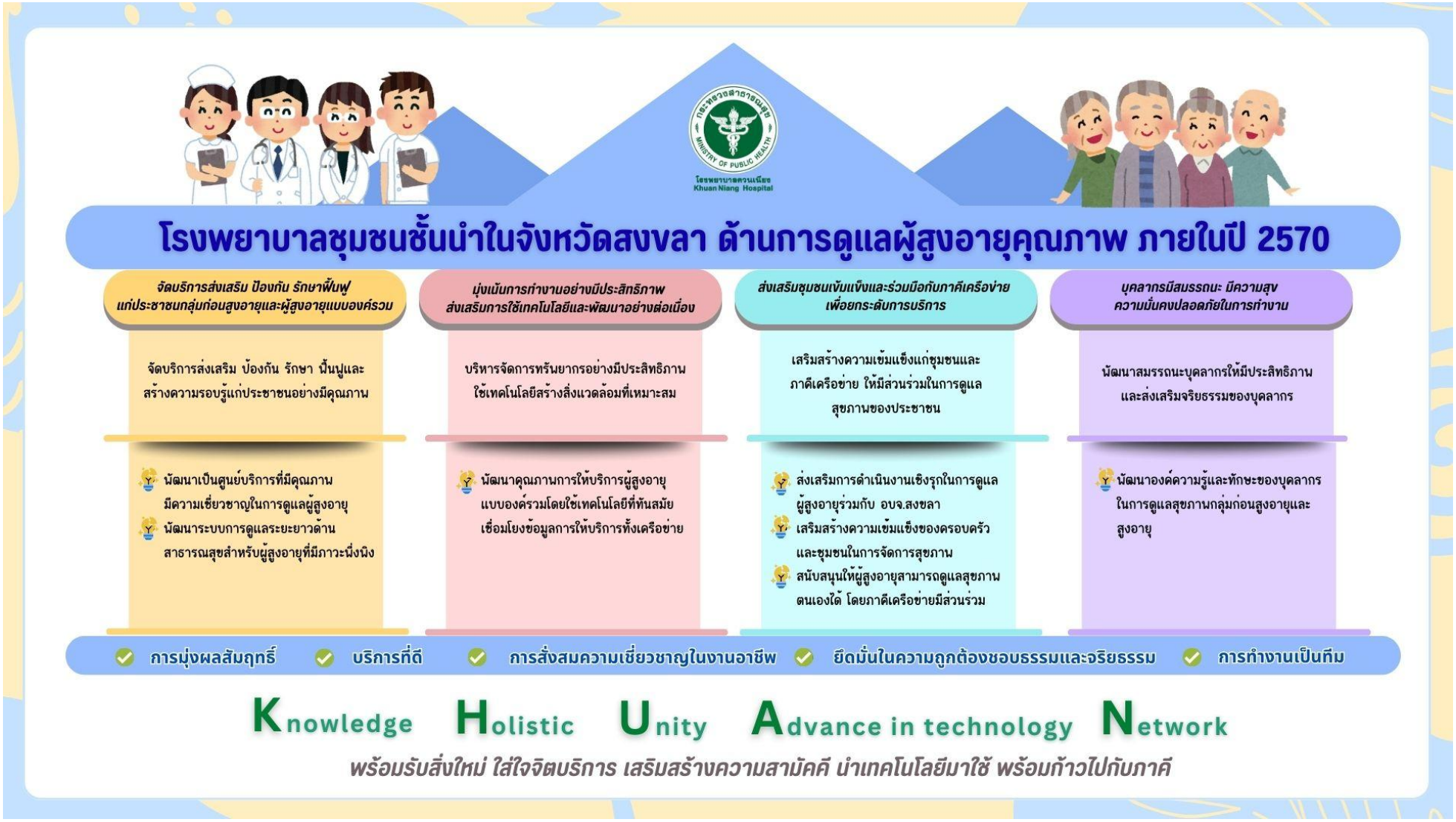

วิสัยทัศน์ พันธกิจ ค่านิยม MOPH

กระทรวงสาธารณสุข



ยุทธศาสตร์ความเป็นเลิศ 4 ด้าน Excellence




ส่วนกลาง
ส่วนภูมิภาค
จุดยืนองค์กร
พัฒนานโยบาย
กำกับ ติดตาม ประเมินผล
บริหารจัดการหน่วยบริการ
และขับเคลื่อนนโยบายสู่การปฏิบัติ
วิสัยทัศน์ เป็นองค์กรหลักด้านสุขภาพ ที่รวมพลังสังคม เพื่อประชาชนสุขภาพดี
พันธกิจ พัฒนาและอภิบาลระบบสุขภาพ อย่างมีส่วนร่วม และยั่งยืน
เป้าหมาย ประชาชนสุขภาพดี เจ้าหน้าที่มีความสุข ระบบสุขภาพยั่งยืน
ค่านิยมองค์กร
M
O
P
H
Mastery
นายตนเอง
Originality
สร้างสรรค์นวัตกรรม
ที่เป็นประโยชน์
ต่อระบบสุขภาพ
People centered
approach
ยึดประชาชน
เป็นศูนย์กลาง
Humility
อ่อนน้อมถ่อมตน

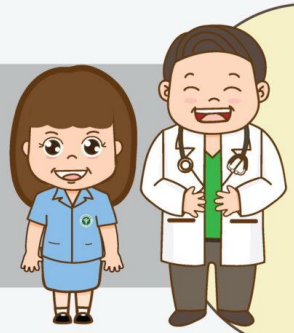

แนวปฏิบัติ ตามค่านิยม





M Mastery เป็นนายตนเอง

MOPH

- ดำรงตนตามปรัชญาเศรษฐกิจพอเพียง
- ตรงต่อเวลา ไม่ใช้เวลาราชการเพื่อประโยชน์ส่วนตัว
- ยึดประโยชน์ส่วนรวม ปฏิเสธผลประโยชน์ทับซ้อน
- ร่วมเป็นหูเป็นตา และไม่อดทนต่อการทุจริตทุกรูปแบบ
- เป็นแบบอย่างที่ดีด้านสุขภาพ

O Originality เร่งสร้างสิ่งใหม่

MOPH

- ใส่ใจเรียนรู้
- พัฒนาตนเองให้ทันโลก ทันการเปลี่ยนแปลง
- พัฒนางานให้มีประสิทธิภาพ





P People Centered ใส่ใจประชาชน

MOPH

- บริการอย่างเท่าเทียม สะดวกสบาย มีน้ำใจเอื้อเฟื้อ และเป็นที่ไว้วางใจ
- ใช้ทรัพยากรของรัฐอย่างประหยัด รู้คุณค่า
- เป็นตัวอย่างที่ดีในการประหยัดพลังงานและรักษาสิ่งแวดล้อม

H Humility ถ่อมตน อ่อนน้อม

MOPH

- เปิดใจรับฟังความเห็นต่างอย่างเคารพและให้เกียรติ
- ธำรงสัมพันธภาพฉันท์พี่น้องชาวสาธารณสุข



จัดทำโดย สำนักสารนิเทศ
สำนักงานปลัดกระทรวงสาธารณสุข
0 2590 1311-2 0 2591 8612-3 http://pr.moph.go.th
fanmoph pr_moph healthmoph moph channel